

CENTRI RELIGIOSI CONVENZIONATI

Iscrizioni in tutti i centri a partire dal 3 maggio

PARROCCHIA DUOMO

CENTRO RELIGIOSO VILLA SAN CARLO

Luogo: via S. Agostino n. 1 - Chieri
Orario: dal lunedì al venerdì dalle ore 8.00 alle ore 18.00
Periodo: dal 20 giugno al 22 luglio
Età dei partecipanti: dalla 1^a primaria alla 2^a secondaria
Servizi: assicurazione, animazione, gite, laboratori, mensa
Info: Parrocchia Duomo - ☎ 011.947.20.82

ORATORIO SALESIANO SAN LUIGI

Luogo: via Vittorio Emanuele n. 76 - Chieri
Orario: dal lunedì al venerdì dalle ore 8.00 alle ore 18.00
Periodo: dal 20 giugno al 29 luglio
Età dei partecipanti: dalla 1^a primaria alla 3^a secondaria
Servizi: assicurazione, animazione, gite, laboratori, mensa
Info: ☎ 011.947.23.80

PARROCCHIA SAN LUIGI GONZAGA

Luogo: via Trofarello n. 5 - Chieri
Orario: dal lunedì al venerdì dalle ore 14.00 alle ore 18.00
Periodo: dal 20 giugno al 22 luglio
Età dei partecipanti: dalla 2^a primaria alla 3^a secondaria
Servizi: assicurazione, animazione, gite, laboratori
Info: ☎ 011.947.27.03

PARROCCHIA SANTA MARIA MADDALENA

Luogo: str. Cambiano n. 128 - Chieri
Orario: dal lunedì al venerdì dalle ore 8.00 alle ore 18.00
Periodo: dal 20 giugno al 22 luglio
Età dei partecipanti: dai 5 anni alla 3^a secondaria
Servizi: assicurazione, animazione, gite, laboratori
Info: ☎ 011.947.88.28

PARROCCHIA DUOMO

CENTRO RELIGIOSO SAN FRANCESCO

Luogo: via Tetti Fasano n. 5 - Chieri
Orario: dal lunedì al venerdì dalle ore 14.00 alle ore 18.00
Periodo: dal 20 giugno al 22 luglio
Età dei partecipanti: dalla 1^a alla 5^a primaria
Servizi: assicurazione, animazione, gite, laboratori
Info: ☎ 011.941.17.94

ORATORIO SAN GIOVANNI BOSCO - Pessione

Luogo: Via Martini e Rossi n. 84 - Pessione
Orario: dal lunedì al venerdì ore 8.00 - 17.30
Periodo: dal 20 giugno al 15 luglio
Età dei partecipanti: dalla 1^a primaria alla 3^a secondaria
Servizi: assicurazione, animazione, gite, laboratori, mensa
Info: ☎ 011.943.63.14

PARROCCHIA SAN GIACOMO

Luogo: strada Padana Inferiore n. 21 - Chieri
Orario: dal lunedì al venerdì dalle ore 8.00 alle ore 18.00 o dalle 14.00 alle 18.00
Periodo: dal 20 giugno al 22 luglio
Età dei partecipanti: dalla 1^a primaria alla 1^a secondaria
Servizi: assicurazione, animazione, gite, laboratori, mensa
Info: ☎ 011.947.06.51

ALTRI CENTRI CITTADINI

ESTATE BIMBI 3 - 6 anni

Luogo: Scuola per l'Infanzia - strada Cambiano n. 210 - Chieri
Orario: dal lunedì al venerdì dalle ore 8.00 alle ore 16.30
(pre-post centro a richiesta)
Organizzazione: Il Grillo Parlante s.r.l.
Periodo: dal 4 al 28 luglio in moduli settimanali
Età dei partecipanti: dai 3 ai 6 anni
Servizi: assicurazione, animazione, pranzo, merenda, gite, attività
Posti disponibili: 20 a moduli settimanali
Info e Iscrizioni: a partire dal 2 maggio, dal Lunedì al Venerdì ore 12.00 - 13.00 c/o Asilo Nido "Bambi" - via F.lli Cervi 1 - Chieri
☎ 393.920.89.58 / 393.922.73.76

SPORTDAURLO

Luogo: centro sportivo "San Silvestro" Str. San Silvestro n. 29 - Chieri
Orario: dal lunedì al venerdì dalle ore 9.00 alle ore 17.00
(pre centro ore 8.00 post centro ore 18.00)
Organizzazione: A.D.S.C. Sportdaurlo e A.P.D. Chierisport '97
Periodo: dal 13 giugno al 9 settembre
Età dei partecipanti: dai 3 ai 14 anni
Servizi: assicurazione, animazione, gite, piscina, mensa, studio assistito, notti in tenda, laboratori, attività sportive
Info e Iscrizioni: Centro Sportivo San Silvestro, 29 - Chieri
☎ 349.300.44.31 - mail info@sportdaurlo.it

ESTATE GYM LAB 2011

Luogo: Villa Brea Str. Pecetto n. 14 - Chieri
Orario: dal lunedì al venerdì dalle ore 8.45 alle ore 16.00
Organizzazione: Associazione Ben-Essere
Periodo: dal 13 giugno al 15 luglio
Età dei partecipanti: dai 3 ai 14 anni
Settimane stage di avviamento e perfezionamento alla ginnastica artistica, ritmica e arti circensi, assicurazione e mensa
Info e iscrizioni: Il Centro Ginnico Equilibrea - Str. Pecetto 14 - Chieri, ☎ 011.942.39.46



Città di Chieri
Servizio Sport e Tempo Libero

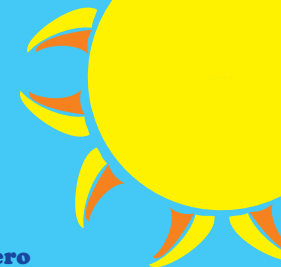

CENTRI ESTIVI COMUNALI

**3 - 6 anni
CENTRO PER
L'INFANZIA**



Periodo: 1° Modulo 4 - 15 luglio
2° Modulo 18 - 29 luglio

Luogo: Scuola per l'infanzia, via Tamagnone - Chieri
Orario: dal lunedì al venerdì 8.30 - 17.30

La quota comprende: attività di animazione, pranzo, gite, trasporti, piscina, assicurazione

Posti disponibili: n° 80 a modulo bisettimanale



**7 - 14 anni
MARINA
ROMEA**

Periodo: 1° TURNO: 21 giugno - 5 luglio
dalla 2ª primaria alla 1ª secondaria

2° TURNO: 5 luglio - 19 luglio
dalla 2ª alla 3ª secondaria

Luogo: Camping Villaggio del Sole - Marina Romea (Ravenna)

La quota comprende: attività di animazione, trasporto in bus Gran Turismo, sistemazione in bungalows, colazione pranzo merenda e cena presso il ristorante del camping, spiaggia riservata, assistenza bagnanti, attività sportive, gite, visite culturali, assicurazione.

Servizi Camping: posto medico, attrezzature ricreative, piscina, tennis, calcio, beach volley, animazione collettiva

Posti disponibili: n° 45 per turno

QUOTE DI PARTECIPAZIONE

CENTRI DIURNI CITTADINI			TARIFFE	
			1 modulo da 2 settimane	2 moduli da 4 settimane
Agevolata residenti	Fasce ISE CHIARI	0- 3.000,99	80,00	150,00
		3001 - 6000,99	100,00	190,00
		6001 - 9000,99	120,00	230,00
		9001 - 12000,99	135,00	260,00
		12001 - 15000,99	150,00	290,00
		15001 - 18000,99	165,00	320,00
Ordinaria residenti		18001 - 21000,99	180,00	350,00
		21001 - oltre	200,00	390,00
Non residenti			220,00	430,00

CENTRO MARINO			TARIFFA
Agevolata residenti	Fasce ISE CHIARI	0 - 3.000,99	270,00
		3001 - 6000,99	310,00
		6001 - 9000,99	340,00
		9001 - 12000,99	370,00
		12001 - 15000,99	400,00
		15001 - 18000,99	440,00
Ordinaria residenti		18001 - 21000,99	480,00
		21001 - oltre	520,00
Non residenti			570,00

In caso di domande d'iscrizione eccedenti i posti, verrà stilata una graduatoria per l'ammissione definitiva.

iscrizioni informazioni

dal 2 al 7 maggio

Servizio Sport e Tempo Libero
via Palazzo di Città, 10

lunedì e giovedì ore 9 - 12.30 / 14.30 - 16
mercoledì ore 9 - 12.30 / 14.30 - 17.30
martedì, venerdì e sabato ore 9 - 12.00
☎ 011.9428.260

*il presente depliant
e le domande di iscrizione ai centri comunali
sono scaricabili sul sito:*

http://www.comune.chieri.to.it/contenuti/educazione_sport.htm

CENTRI SCOLASTICI

CONVENZIONATI

**6 - 11 anni
primarie**

SCUOLA ESTATE

Luogo: Scuola primaria B.go Venezia v. Bersezio - Chieri
Orario: dal lunedì al venerdì dalle ore 8,00 alle ore 17,00
(pre-centro ore 7,30 post-centro ore 17,30)

Periodo: dal 13 giugno al 15 luglio

Organizzazione: Direzione Didattica 1° Circolo

Servizi: trasporti, assicurazione, animazione, pranzo, gite, sport, laboratori, studio assistito

Posti disponibili: 60 a moduli settimanali

Info e iscrizioni: dal 2 al 20 maggio c/o Direzione Didattica 1° Circolo - piazza Pellico n. 6 - Chieri

☎ 011.947.22.18

SCUOLA IN GIOCO

Luogo: Scuola primaria via N. S. della Scala 77 - Chieri
Orario: dal lunedì al venerdì dalle ore 8,30 alle ore 17.30
(pre-centro ore 7,30 post-centro ore 18)

Periodo: dal 13 giugno al 31 luglio

Organizzazione: Direzione Didattica 2° Circolo

Servizi: trasporti, assicurazione, animazione, pranzo, gite, sport, laboratori, studio assistito

Posti disponibili: 120 a moduli settimanali

Info e iscrizioni: dal 2 al 20 maggio c/o Direzione Didattica 2° Circolo via N. S. della Scala 77 - Chieri

☎ 011.947.03.64

SCUOLA APERTA 2011

Luogo: Scuola primaria via Bonello - Chieri
Orario: dal lunedì al venerdì dalle ore 8,30 alle ore 17
(pre-centro ore 7,45 post-centro ore 18)

Periodo: dal 13 giugno al 15 luglio

Organizzazione: Direzione Didattica 3° Circolo

Servizi: trasporti, assicurazione, animazione, pranzo, gite, sport, laboratori, lingua inglese

Posti disponibili: 80 a moduli settimanali

Info e iscrizioni: Direzione Didattica 3° Circolo - Via Bonello n. 2 - Chieri dal lunedì al venerdì dalle ore 8 alle ore 17 ☎ 011.947.19.43 / 011.940.24.06