



# CITTÀ DI CHIERI

CITTÀ METROPOLITANA DI TORINO

Oggetto : Variante al Piano di Recupero di libera iniziativa, ambito n. 9 comparti n. 1 e 2, n. 166/2011.

Proprietà : Subalpina investimenti Società Semplice  
Valenza Immobiliare S.r.l.  
Curcio Guido  
Valenza Enrica

LA PROPRIETÀ: Società Subalpina Investimenti S.S.

Società Valenza Immobiliare S.r.l.

Curcio Guido

Valenza Enrica



IL PROGETTISTA: arch. Niccolò Serione

tavola	descrizione	INTERVENTO IN VARIANTE C - EX FABBRICATI E1 ed E2	data di emissione
3.C2 6	SOVRAPPOSIZIONI		23/12/2022
	Pianta.....	1:100	scala
	Prospetti.....	1:100	1:100
	Sezioni.....	1:100	

codice cliente	sottocodice	riferimento file	
A30/20		d07_tav_03c2_rev04.dwg	
revisione	data	descrizione	redatto / collaboratore
00	03/05/2018	Variante al PdR	arch. Donato Iannece
01	27/02/2020	aggiornamento Variante al P.d.R. 166/2011	arch. Niccolò Serione
02	14/08/2020	aggiornamento Variante al P.d.R. 166/2011	arch. Niccolò Serione
03	16/06/2022	aggiornamento Variante al P.d.R. 166/2011	arch. Niccolò Serione
04	23/12/2022	aggiornamento Variante al P.d.R. 166/2011	arch. Niccolò Serione



GRUPPO TECNICO COORDINATO DA: dott. geom. Biagio Bianco  
arch. Eva Gentile - edilizia/layout/esecutivi  
arch. Maria Lanfranco - architettura / design  
geom. Davide Morando - sicurezza / catasto / topografia  
ing. Giuseppe Borsellino - strutturista  
ing. Stefano Sapienza - acustica  
arch. Niccolò Serione - edilizia/urbanistica

**STUDIO TECNICO**  
Dott. Geom. BIANCO Biagio  
C.so VITTORIO EMANUELE 16/A  
TEL. - FAX 011/943.46.15  
E-MAIL: segreteria.stbianco@gmail.com  
10020 ANDEZENO (TO)  
PARTITA IVA 07647610018

## PERIMETRAZIONE AREA INTERVENTO IN VARIANTE

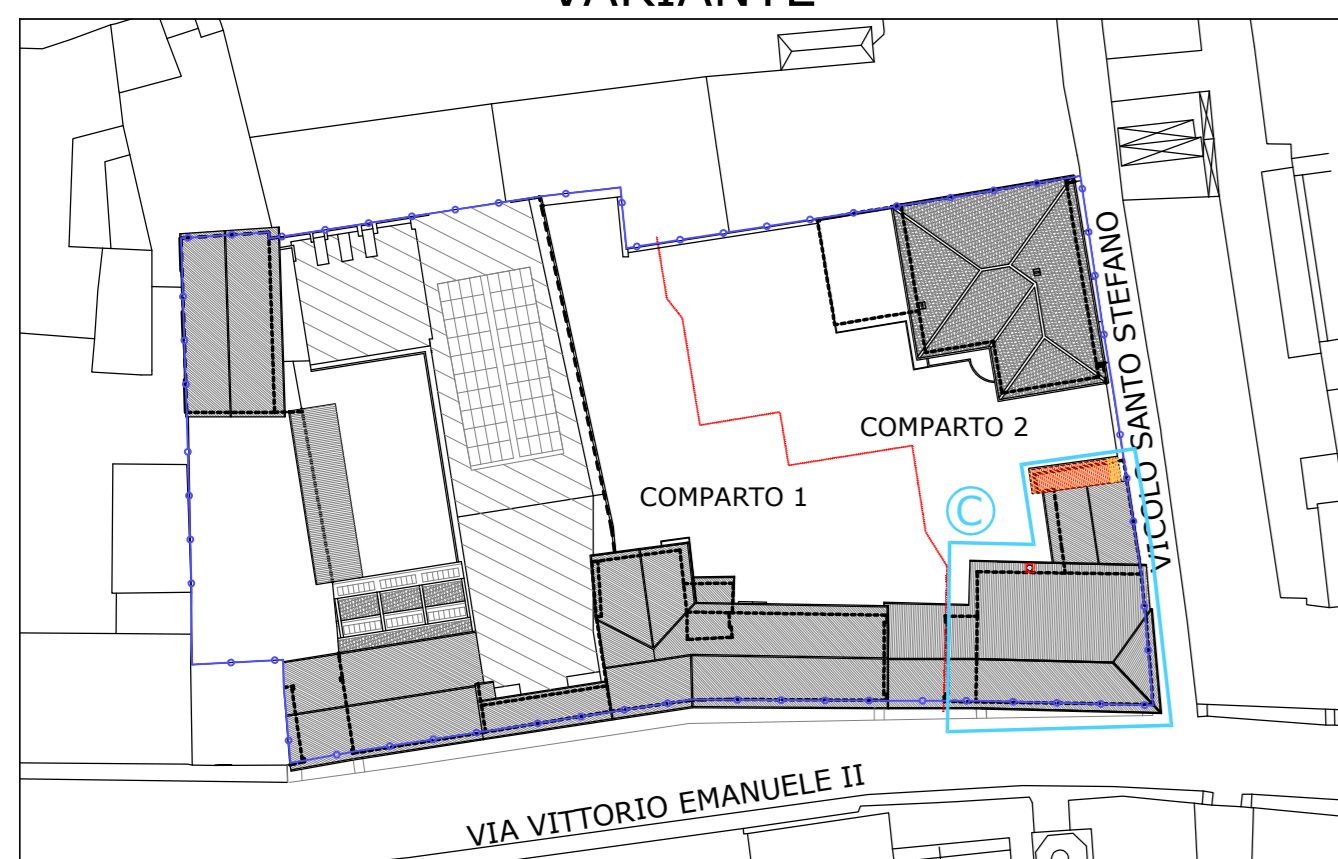

### LEGENDA

- limiti area d'ambito oggetto di PdR
- divisione comparti
- Individuazione intervento in variante

# FABBRICATO IN VARIANTE C - FABBRICATI E1 ed E2

## PIANTA PIANO TERRENO

Scala 1:100 - sovrapposizioni

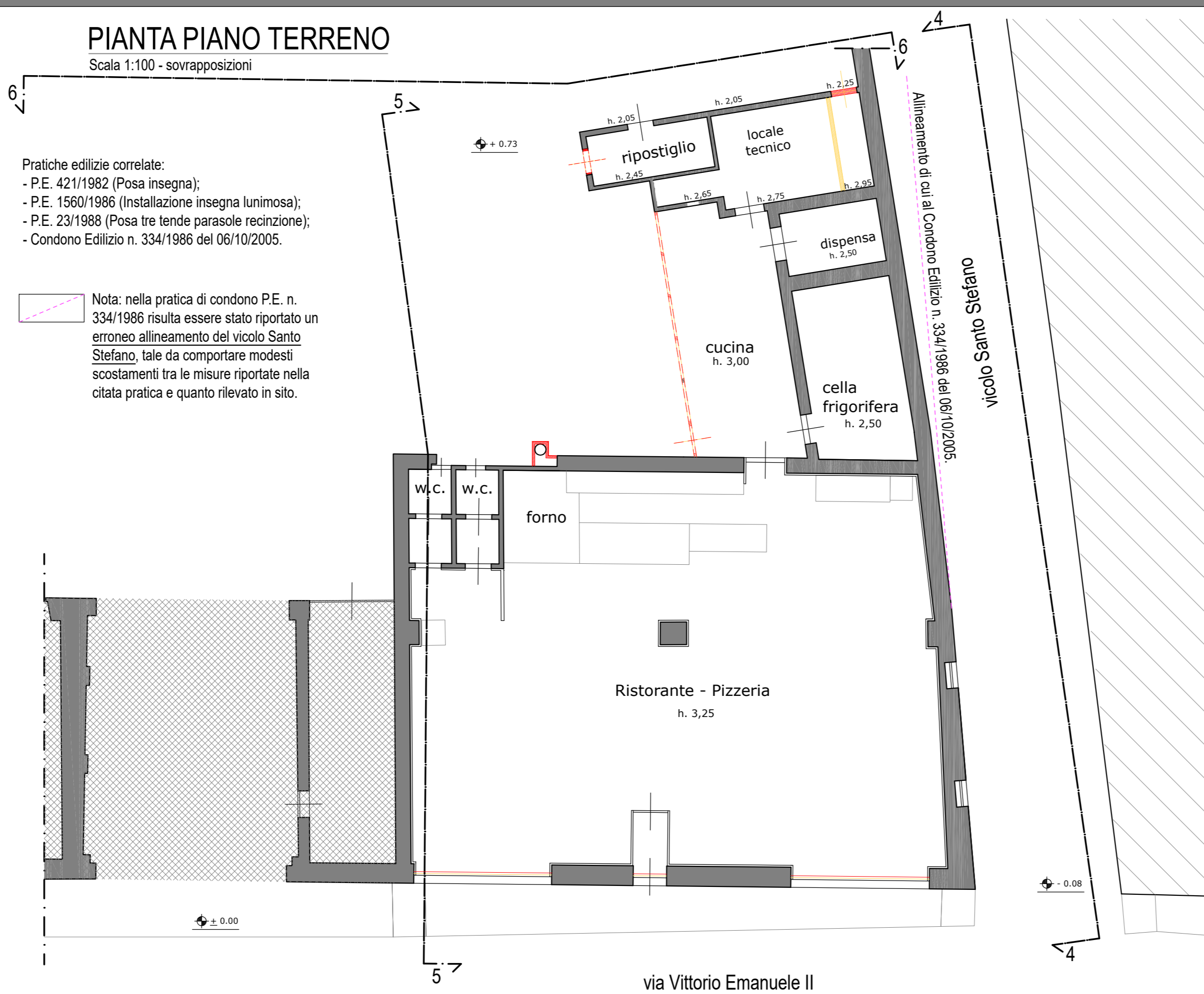

Pratiche edilizie correlate:  
- P.E. 421/1982 (Posa insegna);  
- P.E. 1560/1986 (Installazione insegna lunimosa);  
- P.E. 23/1988 (Posa tre tende parasole recinzione);  
- Condomo Edilizio n. 334/1986 del 06/10/2005.

Nota: nella pratica di condono P.E. n. 334/1986 risulta essere stato riportato un erroneo allineamento del vicolo Santo Stefano, tale da comportare modesti scostamenti tra le misure riportate nella citata pratica e quanto rilevato in sito.

## STRALCIO DI PROFILO 4

Scala 1:100

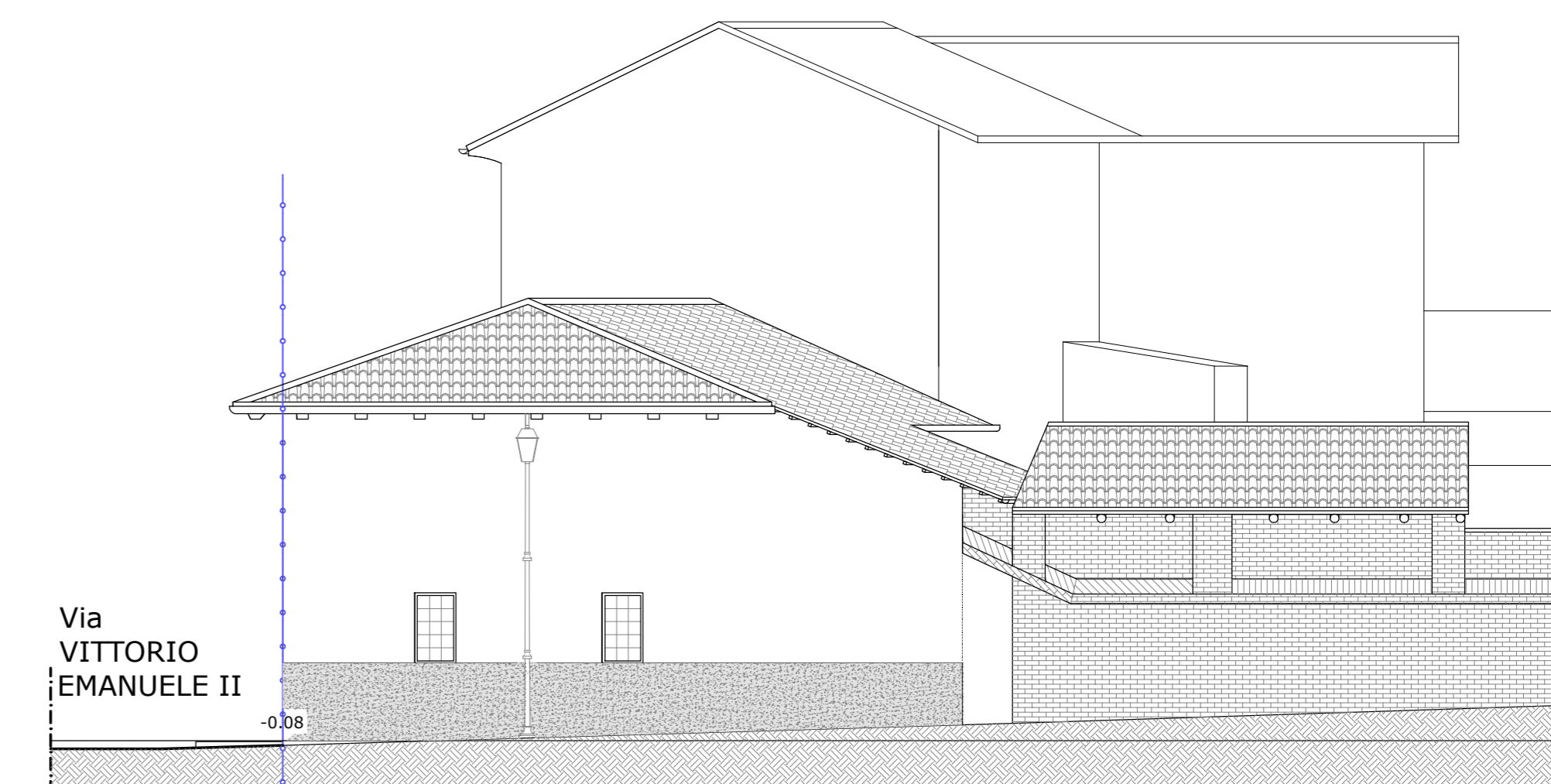

Via VITTORIO EMANUELE II

vicolo Santo Stefano

## STRALCIO DI PROFILO 5

Scala 1:100

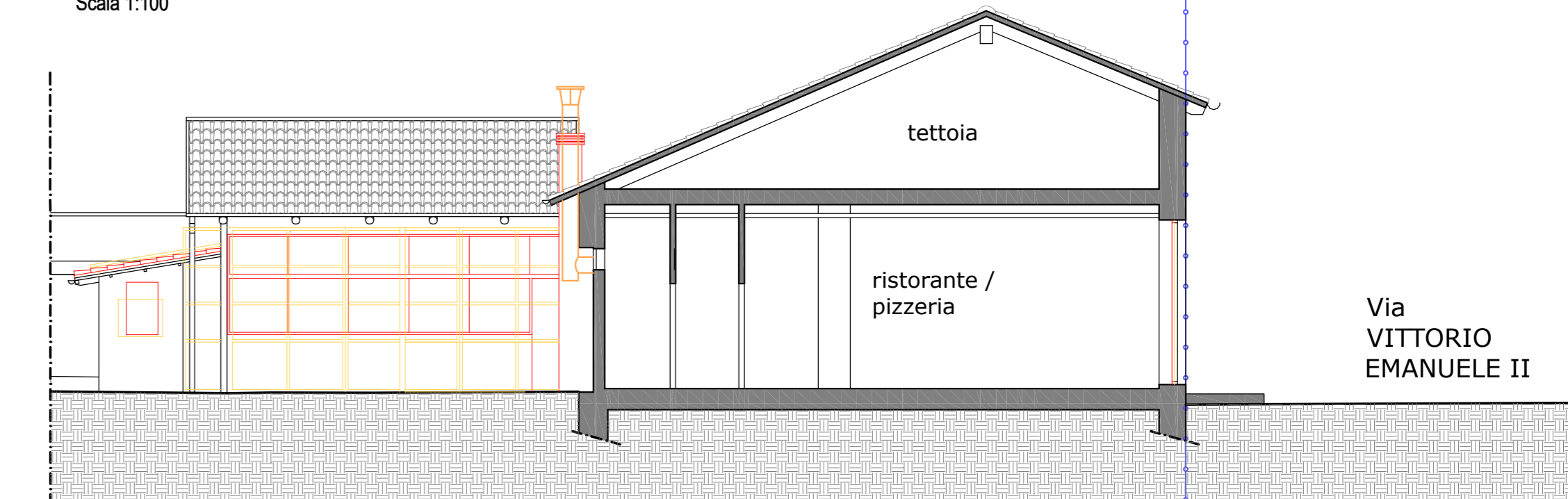

Via VITTORIO EMANUELE II

## STRALCIO DI PROFILO 2

Scala 1:100

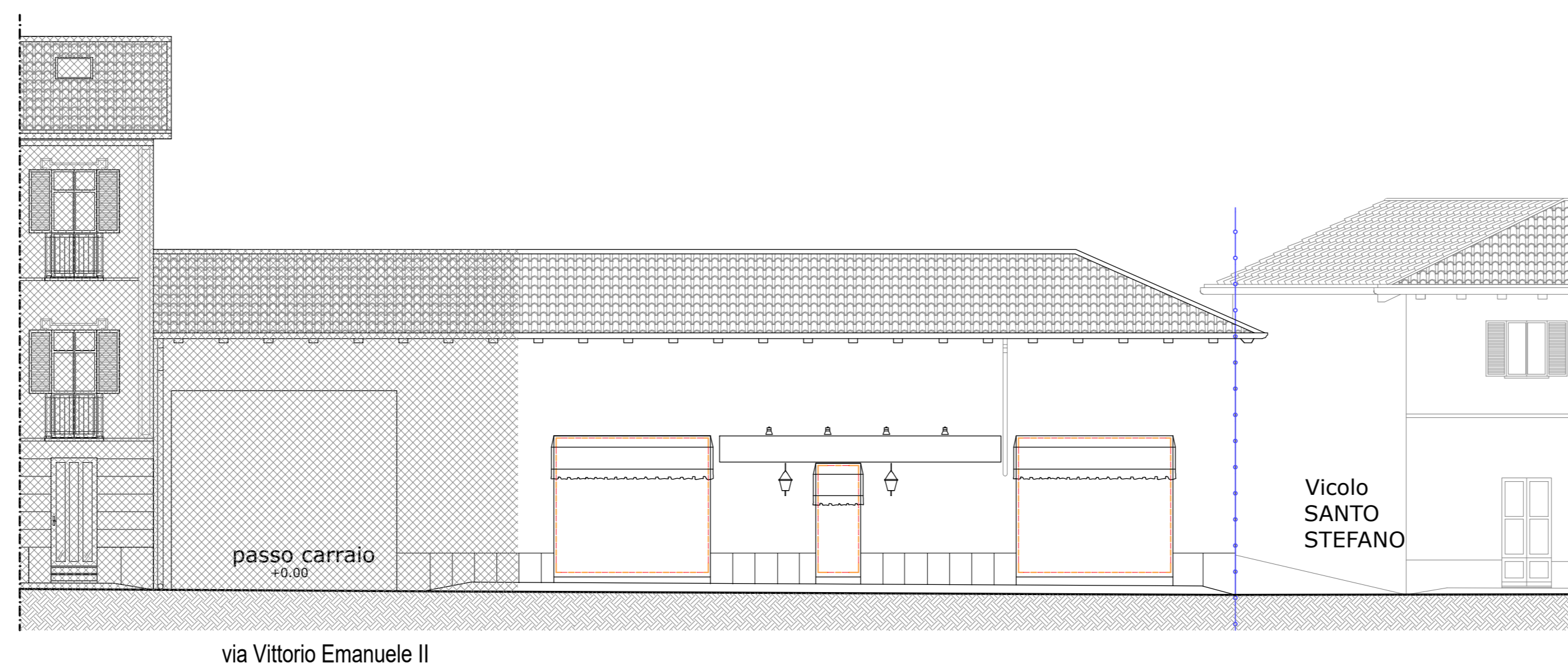

via Vittorio Emanuele II

## STRALCIO DI PROFILO 6

Scala 1:100

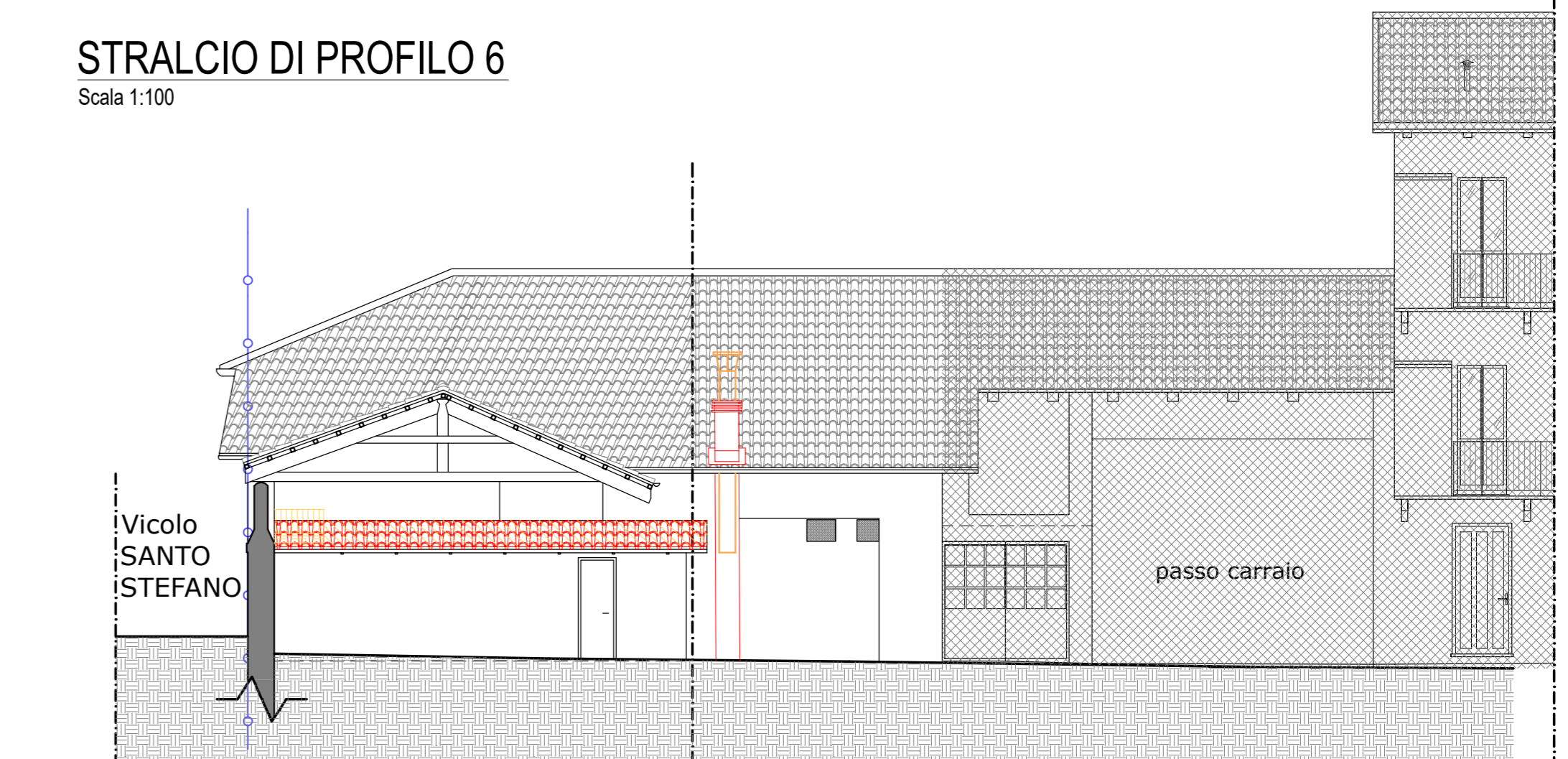

Vicolo SANTO STEFANO

passo carraio