

Rischi da giocare

Il gioco d'azzardo patologico [GAP] è caratterizzato dall'incapacità di resistere all'impulso di giocare nonostante l'individuo che ne è affetto sia consapevole che questo possa portare a gravi conseguenze sul piano economico, familiare, sociale, lavorativo.

In Italia abbiamo assistito negli ultimi anni all'incremento del numero di soggetti che manifestano comportamenti problematici / patologici di gioco: obiettivo della serata sarà pertanto fornire una panoramica in merito al GAP, analizzandone gli aspetti psicologici, sociali ed economici.

Il Dott. Francesco Salvi, Educatore e Formatore, esperto di nuove dipendenze e di gioco d'azzardo patologico, interverrà con un'analisi aggiornata del fenomeno e la testimonianza di esperienze maturate all'interno di progetti di prevenzione.

La Dott.ssa Manuela Ferrero, Psicologa Coordinatrice CIS del progetto "Punta su di te 2.0" descriverà il programma di prevenzione e sensibilizzazione della patologia da gioco d'azzardo realizzato dalla Cooperativa Alice.

La Dott.ssa Valentina Casella Psicologa e Psicoterapeuta, responsabile del servizio di Accoglienza e trattamento e referente area dipendenze del Gruppo Abele interverrà per portare un punto di vista sul fenomeno e l'esperienza ambulatoriale del servizio di Accoglienza del Gruppo Abele nel trattamento del gioco d'azzardo patologico.

26 ottobre 2016

ore 21.00

SALA DELLA CONCIERIA

Via della Conceria, 2

Chieri, TO

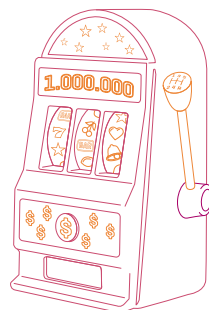

RELATORI

Dott. Francesco Salvi

Educatore esperto in nuove dipendenze e gioco d'azzardo patologico

Dr.ssa Manuela Ferrero

Psicologa, Coordinatrice CIS Progetto "Punta su di te 2.0" Cooperativa Alice

Dr.ssa Valentina Casella

Psicologa, Psicoterapeuta, Servizio Accoglienza e trattamento e area dipendenze del Gruppo Abele

Rischi da giocare progetto finanziato con la legge 383/00 art. 12 lett. f, anno finanziario 2014.

